

## 檢驗報告

委託單位：喜願行  
地址：彰化縣二林鎮儒林路二段25號  
聯絡人：林玟慈  
聯絡電話：04-8965455

報告編號：GF111030459  
收樣日期：2022/03/25  
檢驗日期：2022/03/25~2022/03/26  
報告日期：2022/04/06

### 一、樣品資訊：

產品名稱：喜願全麥粉	批 號：-	包 裝： <input type="checkbox"/> 完整包裝 <input checked="" type="checkbox"/> 散裝
數 量：204g	製造日期：2022/03/24	有效日期：-
製造廠商/國內負責廠商名稱：喜願行		
樣品保存方式： <input type="checkbox"/> 室溫 <input checked="" type="checkbox"/> 冷藏 <input type="checkbox"/> 冷凍		

### 二、委託檢驗項目、檢驗方法、檢驗結果：

認證	檢驗項目	檢驗方法	檢驗結果	單位	定量/ 偵測極限
★	黃麴毒素B1	衛生福利部 109.09.02 衛授食字第 1091901654 號公告修正食品中黴菌毒素檢驗方法－黃麴毒素之檢驗	0.5	μg/kg	0.2
★	黃麴毒素B2		未檢出	μg/kg	0.1
★	黃麴毒素G1		未檢出	μg/kg	0.2
★	黃麴毒素G2		未檢出	μg/kg	0.1
★	總黃麴毒素		0.5	μg/kg	-
	以下空白				

### 備 註：

1. 本報告共\_2\_頁，分離使用無效。本報告未經本公司書面許可，不得摘錄複製。
2. 檢驗項目標★者，係指該檢驗項目經衛生福利部(TFDA)認證通過；經認證項目皆依認證檢驗方法執行。
3. 檢驗報告僅就委託者之委託事項提供檢驗結果，不對產品合法性做判斷。
4. 本檢驗報告之所有檢驗內容，均依委託事項執行檢驗，如有不實，願意承擔完全責任。
5. 本報告檢體係由委託單位提供，報告僅對該送驗之檢體負責，並且不做符合性聲明及報告意見與解釋。



報告簽署人：張育瑄 課長

張育瑄 2022.04.06

報告編號： GF111030459

樣品照片

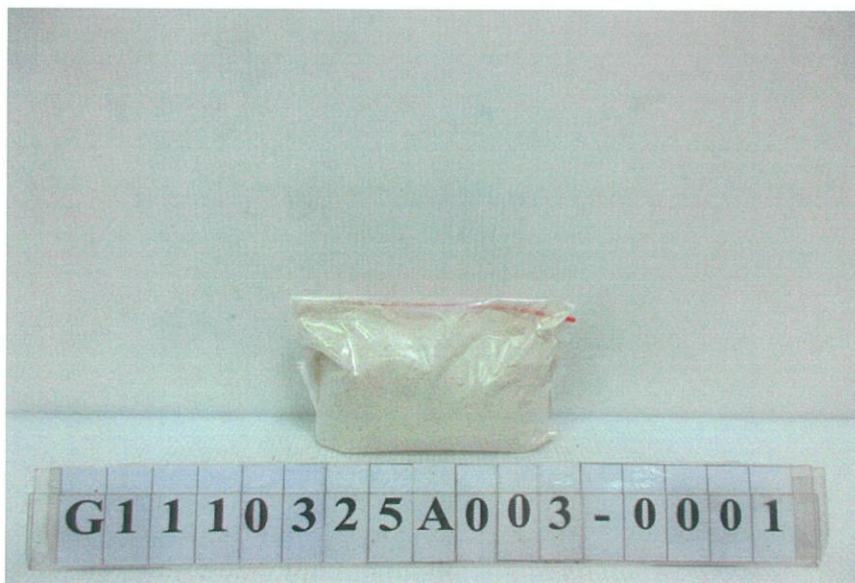
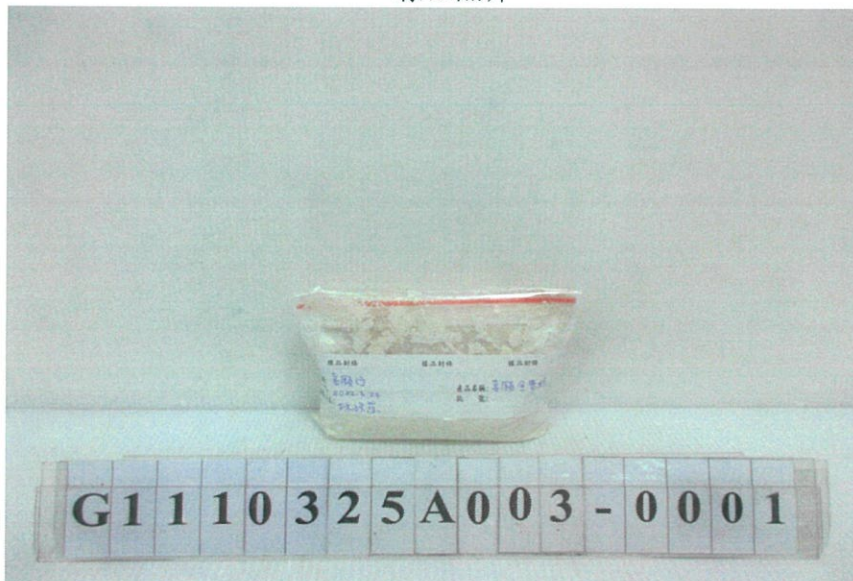

樣品編號：G1110325A003-0001

— 結束 —