

檢驗報告

委託單位：喜願行
地址：彰化縣二林鎮儒林路二段25號
聯絡人：林玟慈
聯絡電話：04-8965455

報告編號：GF111030457
收樣日期：2022/03/25
檢驗日期：2022/03/25~2022/03/26
報告日期：2022/04/06

一、樣品資訊：

| | | |
|--|-----------------|--|
| 產品名稱：喜願白海豚麵粉 | 批號：- | 包裝： <input type="checkbox"/> 完整包裝 <input checked="" type="checkbox"/> 散裝 |
| 數量：206g | 製造日期：2022/03/24 | 有效日期：- |
| 製造廠商/國內負責廠商名稱：喜願行 | | |
| 樣品保存方式： <input type="checkbox"/> 室溫 <input checked="" type="checkbox"/> 冷藏 <input type="checkbox"/> 冷凍 | | |

二、委託檢驗項目、檢驗方法、檢驗結果：

| 認證 | 檢驗項目 | 檢驗方法 | 檢驗結果 | 單位 | 定量/ 偵測極限 |
|----|--------|---|------|-------|-------------|
| ★ | 黃麴毒素B1 | 衛生福利部 109.09.02 衛授食字第 1091901654 號公告修正食品中黴菌毒素檢驗方法－黃麴毒素之檢驗 | 未檢出 | μg/kg | 0.2 |
| ★ | 黃麴毒素B2 | | 未檢出 | μg/kg | 0.1 |
| ★ | 黃麴毒素G1 | | 未檢出 | μg/kg | 0.2 |
| ★ | 黃麴毒素G2 | | 未檢出 | μg/kg | 0.1 |
| ★ | 總黃麴毒素 | | 未檢出 | μg/kg | - |
| | 以下空白 | | | | |

備註：

1. 本報告共_2_頁，分離使用無效。本報告未經本公司書面許可，不得摘錄複製。
2. 檢驗項目標★者，係指該檢驗項目經衛生福利部(TFDA)認證通過；經認證項目皆依認證檢驗方法執行。
3. 檢驗報告僅就委託者之委託事項提供檢驗結果，不對產品合法性做判斷。
4. 本檢驗報告之所有檢驗內容，均依委託事項執行檢驗，如有不實，願意承擔完全責任。
5. 本報告檢體係由委託單位提供，報告僅對該送驗之檢體負責，並且不做符合性聲明及報告意見與解釋。



報告簽署人：張育瑄 課長

張育瑄 2022.04.06

報告編號： GF111030457

樣品照片

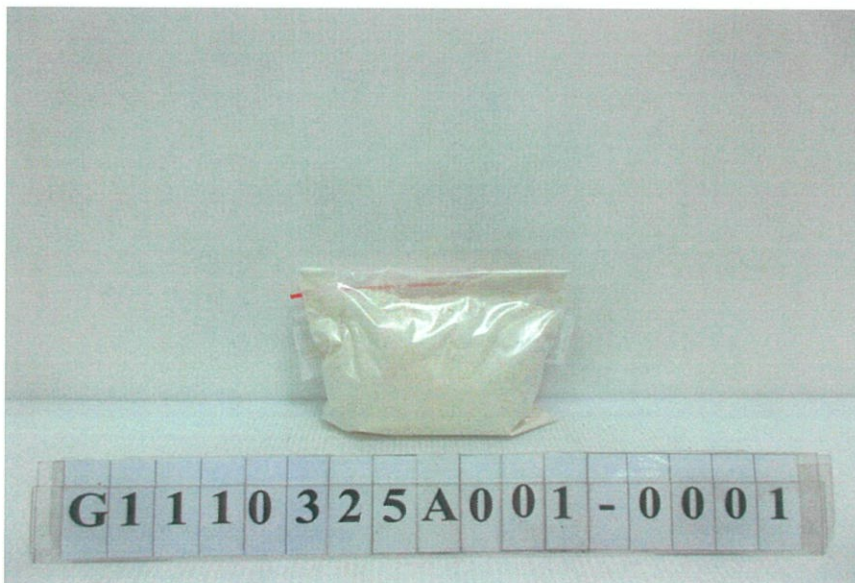
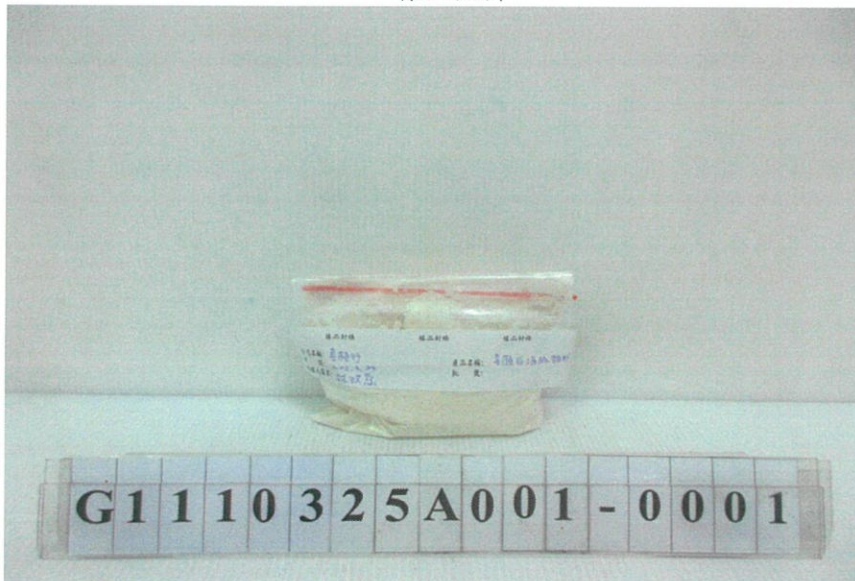

樣品編號：G1110325A001-0001

— 結束 —